

Trail delle Rocche

Monta', 25 aprile 2018, km. 21.00/I2.00

Fonte: UISP Bra

ORDINE DI ARRIVO 21k (I/2)

PETTORALE	CLASSIFICA	COGNOME E NOME	ASSOCIAZIONE	CATEGORIA	TEMPO
673	1	CAVALLO FABIO	TEAM MARGUERIEIS	M1	1,40,20
663	2	MAXIM IOAN	SPORTIFICATION	M2	1,42,42
702	3	BASSO SERGIO	PODISTICA BUSCHESE	M2	1,45,09
573	4	DURELLI GUIDO	GSR FERRERO	M2	1,45,31
653	5	BELLO PIERO	BERGTEAM	M1	1,49,07
617	6	HOLLOSI ROMAN	TEAM MARATHON	M3	1,49,09
654	7	CARTA FILIPPO	GRUPPO PODISTI ALBESI	M2	1,49,57
571	8	CASTELLO GIUSEPPE	GSR FERRERO	M1	1,50,10
518	9	ALMONDO ELISA	BRANCALEONE ASTI	F2	1,50,26
638	10	BRILLADA VITTORIO		M2	1,51,32
552	11	MERCANTI ENRICO	PODISTICA CASTAGNITENSE	M2	1,52,40
644	12	CASSETTA ALBERTO		M1	1,53,58
531	13	CAVALLO MARCO	CASTAGNITENSE	M2	1,55,16
640	14	RUBALDO PAOLO	VALTANARO	M3	1,55,53
672	15	GIORDANO ELISA	TEAM MARGUERIEIS	F1	1,56,15
589	16	TORCHIO FABIO	GSR FERRERO	M3	1,57,20
599	17	MALOSSO GIORDANO	GSR FERRERO	M2	1,57,41
584	18	NAZZARENO GIANFRANCO	GSR FERRERO	M4	1,58,28
602	19	RIPAMONTI ENRICO	VALSUSA RUNNING TEAM	M3	1,58,57
586	20	RIVERA ALBERTO	GSR FERRERO	M1	1,59,28
684	21	MAZZUCCO LAURA	PAM MONDOVI'	F1	2,00,06
641	22	ACCAMO PAOLO	VALTANARO	M1	2,01,10
625	23	GASCHINO OSCAR	SPORTIFICATION	M3	2,01,58
585	24	PENNELLA FEDERICO	GSR FERRERO	M4	2,02,23
538	25	MAZZUCCO PIETRO	ROERO RUNNERS	M1	2,03,26
676	26	PIANTA FABIO	PODISTICA CASTAGNITENSE	M2	2,03,39
542	27	PARESCHI FABRIZIO	GRUPPO PODISTI ALBESI	M2	2,03,58
535	28	GIACOSA ANDREA	ATLETICA FOSSANO '75	M3	2,03,58
628	29	SACCO SIMONE	SPORTIFICATION	M1	2,04,22
646	30	ZANONI GIANNI	BUFFALO RUNNERS MI	M4	2,04,27
705	31	ASTEGGIANO FRANCO		M2	2,05,16
670	32	CAPRIOLO FLAVIO	GRUPPO PODISTI ALBESI	M2	2,05,16
511	33	PLOS SERGIO	TRANESE	M3	2,05,16
563	34	FANTELLA ALESSANDRO		M2	2,05,23
669	35	RIZZOGLIO ALESSIO		M2	2,06,08
525	36	CERVELLA FILIPPO	GRUPPO PODISTI ALBESI	M2	2,06,16
550	37	MINUTO STEFANO	PODISTICA CASTAGNITENSE	M3	2,06,55
572	38	CORDERO MAURO	GSR FERRERO	M4	2,07,43
667	39	RIZZOGLIO LORENZO		M1	2,08,44
622	40	BERNARDI LORIS	SPORTIFICATION	M2	2,09,00
537	41	CASSETTA LUCA	ROERO RUNNERS	M1	2,09,40
634	42	SIBONA MAURIZIO	PODISTICA TORINO	M3	2,09,51
592	43	VISINO CINZIA	GSR FERRERO	F2	2,11,43
699	44	CECCONI FRANCESCO		M2	2,11,54
516	45	GIOVE ERASMO	GRUPPO PODISTI ALBESI	M3	2,12,09
597	46	CASALE FABRIZIO	TEAM MARGUERIEIS	M1	2,12,12
639	47	BRIGNONE ALBERTO	TEAM MARGUERIEIS	M1	2,12,52
533	48	GARELLI GIORGIO		M1	2,12,52
514	49	TESTA MARCO	PODISTICA CARAMAGNA	M3	2,13,41
612	50	GOLLE' DANIELE	PODISTICA BUSCHESE	M2	2,13,42
595	51	STEFANO GIACOMO	PODISTICA CASTAGNITENSE	M1	2,15,28
636	52	ANOLLI DAVIDE		M1	2,15,28
611	53	RACCA MASSIMO	PODISTICA BUSCHESE	M1	2,15,30
575	54	GALLIANO MASSIMO	GSR FERRERO	M3	2,16,10
503	55	DE STEFANO MARCO		M3	2,21,09
565	56	DE PAOLA ANDREA	GRUPPO PODISTI ALBESI	M2	2,21,18
703	57	VALSANIA CARLO		M3	2,21,36
567	58	BARRA GIAN PIERO	GSR FERRERO	M4	2,22,08
566	59	ALTEA ANDREA	GSR FERRERO	M3	2,23,11
601	60	CREPALDI FEDERICO	FCT CHIARI	M1	2,23,22
605	61	URSO ROBERTO	GRUPPO PODISTI ALBESI	M3	2,23,24
606	62	BALSAMO SECONDO	GRUPPO PODISTI ALBESI	M4	2,23,24
616	63	SAGLIA GIUSEPPE	ATLETICA AVIS BRA GAS	M4	2,23,44
615	64	CARTA LUCIANA	ATLETICA AVIS BRA GAS	F2	2,23,44
541	65	MAGNETTI STEFANO	MEZZALUNA	M1	2,24,22
645	66	GARELLO DENIS	SPORTIFICATION	M3	2,24,49
569	67	BOSCHIAZZO LUCIANO	GSR FERRERO	M4	2,25,15

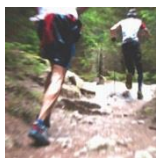

Trail delle Rocche

Monta', 25 aprile 2018, km. 21.00/12.00

Fonte: UISP Bra

ORDINE DI ARRIVO 21k (2/2)

587	68	ROGGERO GRAZIANO	GSR FERRERO	M4	2,25,37
707	69	BIANCO FEDERICO	NOVATLETICA CHIERI	M4	2,26,34
685	70	PARUSSO MICHELE		M1	2,27,34
564	71	BERSANI GIOVANNI		M3	2,29,38
557	72	CASSINELLI MARCO	PODISTICA CASTAGNITENSE	M3	2,29,43
502	73	BALBO ROBERTO	TEAM MARGUERIEIS	M3	2,32,32
504	74	CORDERO MARIA ADELE	ATLETICA AVIS BRA GAS	F3	2,32,32
655	75	GIACONE MICHELE	SD BAUDENASCA	M5	2,32,42
529	76	NASO DIEGO	GRUPPO PODISTI ALBESI	M4	2,33,37
530	77	RAVIOLA EZIO	GRUPPO PODISTI ALBESI	M4	2,33,37
698	78	AGOSTINI VALERIO	NOVATLETICA CHIERI	M3	2,34,47
665	79	TRIBAUDINO ANDREA	TEAM MARGUERIEIS	M3	2,35,57
519	80	ROAGNA EDOARDO	ROERO RUNNERS	F2	2,35,59
690	81	CANINO RAFFAELLA		F2	2,36,31
594	82	CARRA' CATERINA	SAI FRECCHE BIANCHE/GLI ORSI	F3	2,36,31
692	83	CASALEGNO MARCO	BASE RUNNING	M3	2,36,54
651	84	SAVIGLIANO GIAN PAOLO	GRUPPO PODISTI ALBESI	M5	2,38,19
696	85	BO ROBERTO	SAN GIUSEPPE RIVA	M3	2,39,02
649	86	ENRIA PAOLO		M3	2,39,18
523	87	MAZZILLI BARBARA	ATLETICA AMATORI LAURIA	F2	2,39,33
580	88	GRECO DEVID	GSR FERRERO	M2	2,39,33
579	89	GONELLA GIANCARLO	GSR FERRERO	M3	2,39,54
588	90	SUSENNA GRAZIA	GSR FERRERO	F3	2,39,54
627	91	MARTINENGO ALBERTO	SPORTIFICATION	M2	2,40,46
620	92	ORSINI GIORGIA	GP SOLVAY	F2	2,40,57
619	93	GHIBAUDO CRISTIANO	SPORTIFICATION	M2	2,40,57
544	94	CRAVERO IRENE	SPORTIFICATION	F1	2,40,57
568	95	LAVAGNA ALESSANDRO	GRUPPO PODISTI ALBESI	M3	2,41,25
596	96	BERTA ANTONELLO	ATLETICA FOSSANO '75	M4	2,41,50
658	97	CANAVESE IVO	VIGONE CHE CORRE	M3	2,43,32
659	98	SITO DANIELA	VIGONE CHE CORRE	F3	2,43,32
618	99	FERRARIS ROBERTO	SENTIERI DELLA COLLINA	M3	2,43,52
660	100	PIZZORNI GIOVANNI	GRUPPO PODISTI ALBESI	M3	2,44,25
666	101	CIRAVEGNA DAVIDE	SPORTIFICATION	M3	2,45,06
570	102	CALLERI SERGIO	GSR FERRERO	M4	2,45,54
513	103	DEVALLE GIAMPIERO	GRUPPO PODISTI ALBESI	M4	2,45,54
687	104	MORENGO DIEGO		M3	2,45,54
582	105	MATERA MICHELE	GSR FERRERO	M5	2,46,47
691	106	MILANO SALVATORE	GSR FERRERO	M4	2,46,47
647	107	MASETTI MAURO	BLACKBULL	M4	2,47,02
577	108	GALLO SILVIA	GSR FERRERO	F3	2,48,41
509	109	GALLI FEDERICO	UISP BRA-CUNEO	M2	2,49,16
534	110	GALLO LIVIO		M2	2,51,53
642	111	AIMO MICHELA	TEAM MARGUERIEIS	F2	2,53,32
675	112	PORTESAN PAOLO		M3	2,54,56
528	113	ITALO MAURIZIO	US COSTIGLIOLE G. GIORDANO	M3	2,55,32
590	114	VIGNA FLAVIO	GSR FERRERO	M2	2,59,45
648	115	OLDANO LUCIANO	VITTORIO ALFIERI	M4	2,59,45
706	116	AMORE ENRICO	GSI TORINO	M3	3,01,37
555	117	CIRIOTTI EUGENIA	PODISTICA CASTAGNITENSE	F2	3,03,49
671	118	BUSO MASSIMO	GRUPPO PODISTI ALBESI	M4	3,10,11
682	119	CHIARLE CLAUDIO	GRUPPO PODISTI ALBESI	M3	3,10,24
524	120	FIORE DENIS		M1	2,12,11
574	121	FISSORE BARTOLOMEO	GSR FERRERO	M5	3,14,16
522	122	PIRANI OLGA		F2	3,27,52
621	RITIRATO	TERZONI MASSIMILIANO	GP SOLVAY	M3	
576	NON PARTITO	GALLIANO SAVIO	GSR FERRERO	M3	
623	NON PARTITO	BIANCO FLAVIO	SPORTIFICATION	M3	

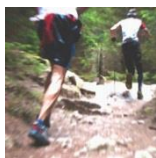

Trail delle Rocche

Monta', 25 aprile 2018, km. 21.00/I2.00

Fonte: UISP Bra

ORDINE DI ARRIVO I2k (I/2)

PETTORALE	CLASSIFICA	COGNOME E NOME	ASSOCIAZIONE	TEMPO
629	1	FORNERO ANDREA	SPORTIFICATION	53,07
668	2	GARELLI GIULIANO	PAM MONDOVI'	1,02,20
506	3	ALLOCCO SIMONE	SPORTIFICATION	1,02,27
643	4	SCOFFONE PIERALDO	BRANCALEONE ASTI	1,04,18
662	5	GULLINO GIOVANNI	PODISTICA 2000 MARENE	1,04,39
508	6	GROSSALE ALESSANDRO	ATL. ALPINI TROFARELLA	1,04,59
680	7	PRETTO PAOLA	ATLETICA SALUZZO	1,05,12
540	8	TRIVERIO GABRIELE		1,05,17
664	9	SCHIAVINO DONATO	SPORTIFICATION	1,05,32
681	10	VIGLIONE GIORGIO	PAM MONDOVI'	1,07,03
520	11	CALORIO DANIELE		1,08,33
600	12	BETTONI TINO	US SANFRONT	1,09,11
608	13	ROSSO FABRIZIO	BRANCALEONE ASTI	1,11,38
652	14	RUBIS EDOARDO	GRUPPO PODISTI ALBESI	1,12,11
657	15	CHIESA GIORGIO	ATLETICA FOSSANO '75	1,13,08
610	16	TERZI DI BERGAMO GIANCARLO	NEXT 42, 195	1,13,33
507	17	BONINO LUCA	ATL. ALPINI TROFARELLA	1,14,16
686	18	MAISSENT FEDERICA	ATLETICA RACCONIGI	1,14,37
637	19	STOCCO VITTORIO	GIANNONE CICUIT	1,15,51
701	20	ARDUINO MARCO	ROERO RUNNERS	1,16,33
697	21	CHIAVERO MAURO	GSR FERRERO	1,17,03
661	22	BONIFACIO ANTONIO	ROERO RUNNERS	1,17,48
501	23	DORE ROBERTO		1,18,16
695	24	FERRERO FULVIO	PODISTICA CASTAGNITese	1,18,19
543	25	NIZZA GIUSEPPE	ATLETICA AVIS BRA GAS	1,19,05
704	26	ALOI DOMENICO	ROERO RUNNERS	1,19,05
700	27	BENEDICENTI ELISA		1,19,51
609	28	FENU STEFANO		1,19,59
635	29	GOBETTI CARLO	PODISTICA TORINO	1,20,22
613	30	GALLO MAURO		1,20,28
683	31	MARTINI PAOLO		1,21,22
545	32	GIORDANENGO GLORIA	POL. VALMERMENAGNA	1,21,40
614	33	GIORDANO MARTA		1,21,55
510	34	BOSSOLINO FILIPPO	BERGTEAM	1,22,00
607	35	ERMETE LUCA	BRANCALEONE ASTI	1,22,55
631	36	BERTOLA GIAN FRANCO	SCUOLA DEL CAMMINO	1,22,55
536	37	CAIRO MARITA	G.P. SOLVAY	1,23,51
515	38	PAUTASSI SUSANNA	ATLETICA AVIS BRA GAS	1,24,22
527	39	MUSSO MARCO	BRANCALEONE ASTI	1,24,39
656	40	ZACCONE VITTORINO	BRANCALEONE ASTI	1,24,39
603	41	REINERO SANDRA	UISP BRA-CUNEO	1,24,59
626	42	INGARAMO RUBEN	SPORTIFICATION	1,25,49
560	43	RICCA ANNA	ATLETICA FOSSANO '75	1,27,32
562	44	MAIOLO LARA	ROERO RUNNERS	1,28,07
532	45	BONATO LUCA		1,28,24
633	46	VITTORIA DANIELA	GP SOLVAY	1,28,36
632	47	ARMANDO CARLA STEFANIA	SCUOLA DEL CAMMINO	1,28,49
578	48	GIACOSA MASSIMO	GSR FERRERO	1,32,10
517	49	TORASSO NADIA		1,32,10
679	50	BARBERO LUISA		1,32,10
688	51	GIACOSA SONIA	GRUPPO PODISTI ALBESI	1,32,56
689	52	BOSIO ANTONIO	GRUPPO PODISTI ALBESI	1,32,56
674	53	MONTEVARCHI LUCIANO	BRANCALEONE ASTI	1,34,20
694	54	BERNARDI FABRIZIO	SPORTIFICATION	1,35,05
526	55	SACALEANU BIANCA		1,35,47
521	56	NEGRI CHRISTOPHER		1,36,32
539	57	FANTINO FEDERICA	ROERO RUNNERS	1,36,54
678	58	BALOCCO MATTEO		1,38,42
677	59	MORI IRENE		1,38,42
630	60	TOMATIS DANIELA	SPORTIFICATION	1,39,02
551	61	MINA PIERGIORGIO	PODISTICA CASTAGNITese	1,39,38
556	62	CHIOLA ELENA	PODISTICA CASTAGNITese	1,39,38
558	63	ALANCO FAUSTO	PODISTICA CASTAGNITese	1,39,38
559	64	CAREGLIO CLAUDIO	PODISTICA CASTAGNITese	1,39,38
553	65	MAZZA STEFANIA	PODISTICA CASTAGNITese	1,39,38
561	66	GIOVANNUZZI LAURA	ATLETICA FOSSANO '75	1,43,32
591	67	VILLASCO MAURIZIO	GSR FERRERO	1,43,32

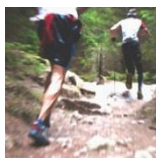

Trail delle Rocche

Monta', 25 aprile 2018, km. 21.00/12.00

Fonte: UISP Bra

ORDINE DI ARRIVO I2k (2/2)

693	68	PIOVANO ISABELLA		1,42,42
598	69	CHARRON MELANIE	GSR FERRERO	1,45,32
512	70	BRUSCO AURORA	GRUPPO PODISTI ALBESI	1,49,50
505	71	BRIATORE MAVI		1,51,23
549	72	PALMITESTA ANGELO	PODISTICA CASTAGNITENSE	1,51,50
581	73	MACARIO STEFANIA	GSR FERRERO	1,52,13
547	74	VALLONE VALENTINA	PODISTICA CASTAGNITENSE	1,52,27
554	75	GHIONE ALBERTO	PODISTICA CASTAGNITENSE	1,52,57
546	76	VOLA ENRICA	PODISTICA CASTAGNITENSE	1,54,26
650	77	ADRIANO ELENA	GRUPPO PODISTI ALBESI	1,55,02
604	78	PAIANO CINZIA	GRUPPO PODISTI ALBESI	1,55,49
583	79	MEINARDI DARIA	GSR FERRERO	2,02,23
624	80	CHIAPPETTA ANTONINO	SPORTIFICATION	2,36,22
548		RIVETTI FULVIA	PODISTICA CASTAGNITENSE	
593		ISNARDI CRISTINA	GSR FERRERO	